



ØRESKADER

TRANSPORTEGNET ELLER EJ?

SMÅGRISE, 30 KG



Hvad skal du gøre før transporten?

1. Sæt fokus på hele grisen



SE EFTER

- a) Er grisen utrivelig?
- b) Hvordan er grisens huld?
- c) Kan grisen gå normalt?
- d) Er grisens hovedholdning påvirket?

2. Se på ørerne



SE EFTER

- a) Er ørerne hævede eller krøllede?
- b) Er ørerne ens i størrelse?
- c) Er der sår på ørerne?
- d) Hvor stort er såret?
- e) Hvor dybt er såret?
- f) Er ørerne røde?

3. Mærk på ørerne



MÆRK EFTER

- a) Føles ørerne varme?
- b) Er ørerne hævede – eksempelvis dejagtige eller udspændte?

Smågrise er transportegnede, når følgende er opfyldt:

- Grisen er trivelig, går normalt og har normal huld
- Grisen har normal hovedholdning, og øret dækker ikke for øjet
- Øresåret er helet op, eller øret har små, overfladiske sår i huden med en tør sårskorpe
- Der er ingen betændelse i øret (ingen varme, rødme og smerte)

Hvornår er øresåret helet op?

Når der som minimum findes en god og fastsiddende skorpe.

EKSEMPLER PÅ GRISE, DER VURDERES EGNET TIL TRANSPORT

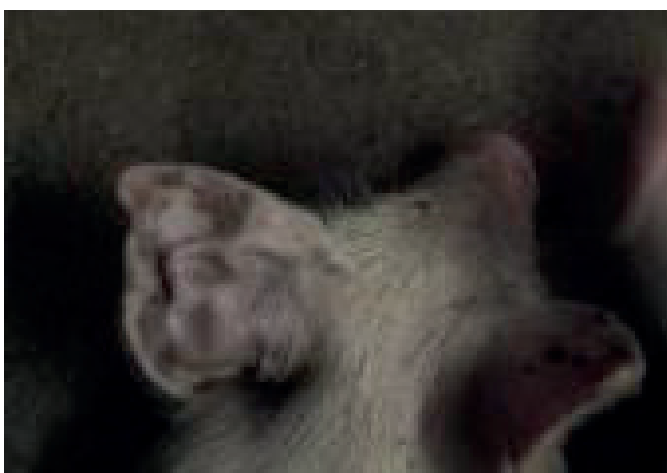

1. Grisen er trivelig med normal huld og bevægelse. Grisen har normal hovedholdning.
2. Grisen har et krøløre, og der ses ingen rødme eller hævelse.
3. Øret mærkes ikke varmt eller hævet.

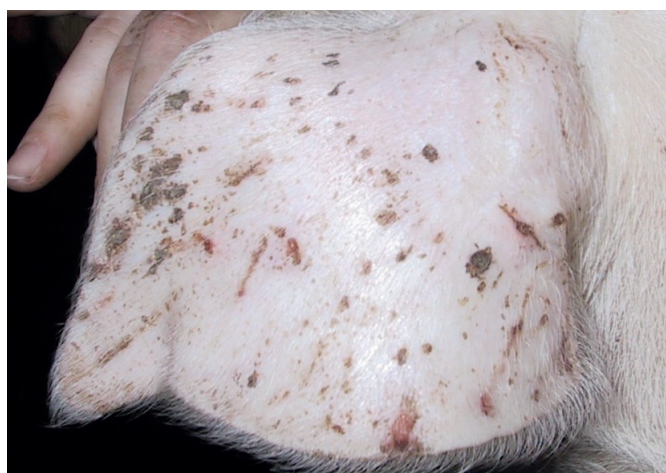

1. Grisen er trivelig med normal huld og bevægelse. Grisen har normal hovedholdning.
2. Der ses små afhelede øresår og rifter. Der ses ingen rødme eller hævelse.
3. Øret mærkes ikke varmt eller hævet.



1. Grisen er trivelig med normal huld og bevægelse. Grisen har normal hovedholdning.
2. Der ses små, overfladiske sår og rifter. Rifterne bløder ikke, og der ses ingen rødme eller hævelse.
3. Øret mærkes ikke varmt eller hævet.

Smågrise kan transporteres under særlige hensyn, når følgende er opfyldt:

GÆLDER KUN TRANSPORT I DANMARK:

- Grisen er trivelig, går normalt og har normal huld
- Grisen kan have påvirket hovedholdning, og øret kan dække for øjet
- Øresåret er ikke helet op, og der er sårddannelser. Såret er ikke alvorligt og dækker kun en mindre del af øret
- Ingen tegn på betændelse i øret (ingen varme, rødme og smerte)

Hvis grisen skal transporteres under særlige hensyn, er det vigtigt

1. at transporten foregår direkte fra besætningen til bestemmelsesstedet i Danmark
2. at grisen ikke eksporteres

HVORDAN?

Grisene skal under transporten være i et rum med ekstra gode pladsforhold, så de kan undgå andre grise. Der skal tildeles ekstra strøelse i rummet, så det er skridsikkert og bekvemt at lægge sig på.

EKSEMPLER PÅ GRISE, DER KAN TRANSPORTERES UNDER SÆRLIGE HENSYN

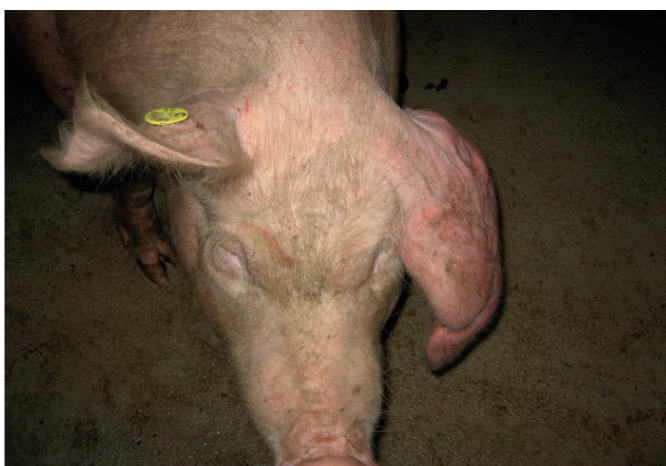

1. Grisen er trivelig med normal huld og bevægelse. Grisens hovedholdning er påvirket.
2. Øret er hævet som følge af et elefantøre, og øret begrænser grisens udsyn.
3. Øret mærkes hævet og dejagtigt, men ikke varmt.

Tilstanden har tendens til at forværres over tid. Grisen bliver ikke egnet til eksport.



1. Grisen er trivelig med normal huld og bevægelse. Grisen har normal hovedholdning.
2. Der ses et sår ved ørets basis. Skorpen er fugtig og dækker ikke såret.
3. Øret mærkes ikke varmt eller hævet.

Hvis grisen behandles efter dyrlægens anvisninger, kan øret hele op. Herefter er grisen egnet til eksport.



1. Grisen er trivelig med normal huld og bevægelse. Grisen har normal hovedholdning.
2. Øresåret er ikke helet op. Ingen rødme eller hævelse omkring såret.
3. Øret mærkes ikke varmt eller hævet.

Hvis grisen behandles efter dyrlægens anvisninger, kan øret hele op. Herefter er grisen egnet til eksport.

Øresår og rifter må ikke bløde eller være i risiko for at springe op under transporten. Blod kan tiltrække opmærksomhed fra andre grise, og dermed kan tilstanden forværres under transporten.

Er du i tvivl, kan du fjerne sårskorpen på øret. Hvis såret bløder under sårskorpen, skal grisen transporteres under særlige hensyn.

Smågrise er IKKE transportegnede, når du finder et af følgende kendetegn:

- Grisen er enten utrivelig, mager eller dårligt gående
- Øresåret er alvorligt og ikke helet op, fx
 - et stort og/eller dybt sår
 - dødt sort væv
- Grisen har et blodøre
- Der er betændelse i øret (øret er varmt, rødt og/eller hævet)

HVORFOR?

Grisen vil have store smerter i øreregionen, og tilstanden kan forværres under transporten. Der er risiko for, at øret rammer inventar under transporten og dermed medfører ekstra unødigt smerte for grisen.

EKSEMPLER PÅ GRISE, DER IKKE ER EGNET TIL TRANSPORT



1. Grisen er trivelig med normal huld og bevægelse. Grisens hovedholdning er påvirket
2. Øret er hævet som følge af et blodøre.
3. Øret mærkes udspændt og ømt.

Grisen skal sættes i sygesti og behandles efter dyrlægens anvisninger. Når blodøret er helet op, og der er dannet et krøløre, er grisen eget til transport i Danmark og eget til eksport.



1. Grisen er trivelig med normal huld og bevægelse. Grisen har normal hovedholdning.
2. Der ses et dybt sår langs grisens øre, der ikke er helet op.
3. Øret mærkes varmt og hævet.

Grisen skal sættes i sygesti og behandles efter dyrlægens anvisninger. Hvis øret heler op, er grisen eget til transport i Danmark og eget til eksport.



1. Grisen er trivelig med normal huld og bevægelse. Grisen har normal hovedholdning.
2. Der ses et dybt øresår, som ikke er helet op. Såret har dødt, sort væv.
3. Øret mærkes varmt.

Grisen skal sættes i sygesti og behandles efter dyrlægens anvisninger. Når det døde, sorte væv er faldet helt af, og såret er helet op, er grisen eget til transport i Danmark og eget til eksport.